

İş Akışı Adımları	Sorumlu	İlgili Dokümanlar
<p>İlgili Birim yada Bölümlerden gelen talep yazıları</p> <p>Talep Yazılarının İlgili Birime Gelmesi</p> <p>Ambar Kontrol</p> <p>Hayır</p> <p>Evet</p> <p>Malzeme Teslimi</p> <p>Taleplerin değerlendirilmesi, İhale usulünün belirlenmesi ve doğrudan temine karar verilmesi</p> <p>22/d maddesine göre alım yapılacaksa parasal sınıırın aşılp aşılmadığı ve tespit edilen yaklaşık maliyete göre ödeneğin yeterli olup olmadığı kontrol edilir</p> <p>Bütçe Kaleminde yeterli ödenek var mı ?</p> <p>Hayır</p> <p>Ödenek Aktarımı yada ek ödenek istenir.</p> <p>Evet</p>	<p>Tüm Birimler</p> <p>İlgili Birim</p> <p>İlgili Birim</p> <p>İlgili Birim</p> <p>İlgili Birim</p>	<p>EBYS https://ebys.iste.edu.tr/</p> <p>EBYS https://ebys.iste.edu.tr/</p> <p>4734 Sayılı Kamu İhale Kanunu</p> <p>4734 sayılı Kamu İhale Kanununa Göre İhale Edilen Hizmet Alımlarında Uygulanacak Fiyat Farkına İlişkin Esaslar</p>

	DOĞRUDAN TEMİN SURETİYLE MAL/HİZMET ALIMI İŞ AKIŞI	Doküman No	İA-SKS-02
		İlk Yayın Tarihi	09.03.2022
		Revizyon Tarihi	
		Revizyon No	
		Sayfa No	2/6

Hazırlayan	Kalite Sistem Onayı
-------------------	----------------------------

İş Akışı Adımları	Sorumlu	İlgili Dokümanlar
--------------------------	----------------	--------------------------

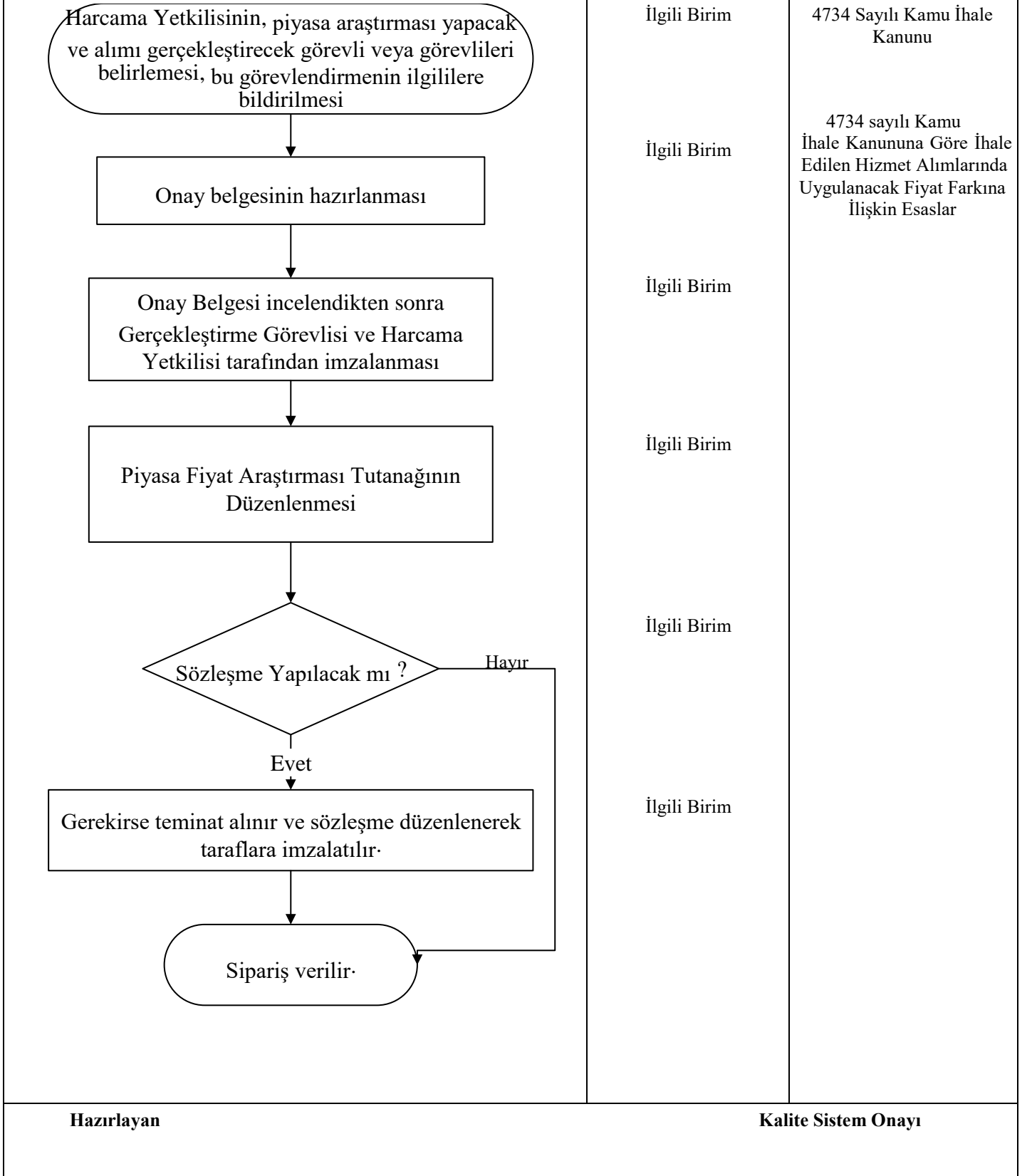

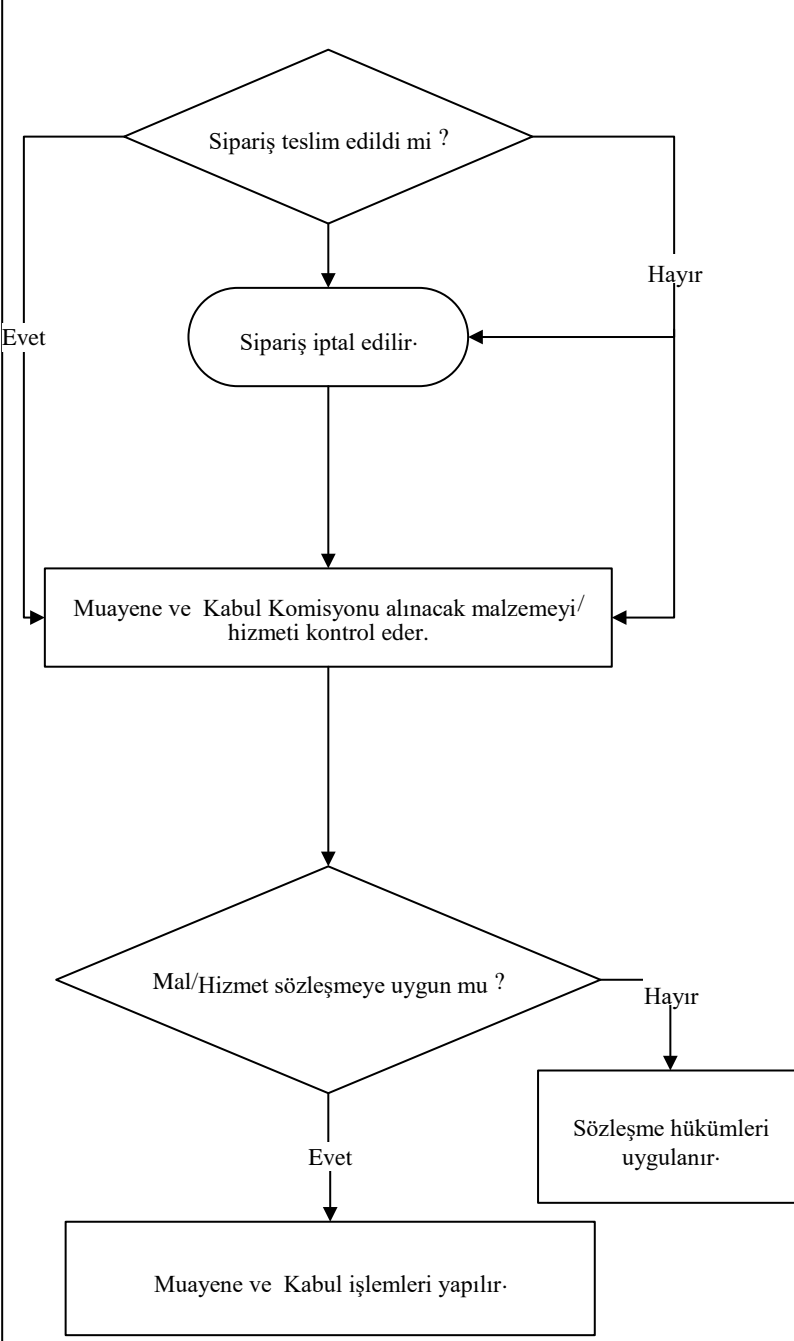
İş Akışı Adımları	Sorumlu	İlgili Dokümanlar
 <pre>graph TD; A{Sipariş teslim edildi mi?} -- Evet --> B[Muayene ve Kabul Komisyonu alınacak malzemeyi/ hizmeti kontrol eder.]; A -- Hayır --> C(Sipariş iptal edilir.); C --> B; B --> D{Mal/Hizmet sözleşmeye uygun mu?}; D -- Evet --> E[Muayene ve Kabul işlemleri yapılır.]; D -- Hayır --> F[Sözleşme hükümleri uygulanır.];</pre>	<p>İlgili Birim</p> <p>İlgili Birim</p> <p>İlgili Birim</p> <p>İlgili Birim</p> <p>İlgili Birim</p> <p>İlgili Birim</p>	<p>4734 Savılı Kamu İhale Kanunu</p> <p>4734 sayılı Kamu İhale Kanununa Göre İhale Edilen Hizmet Alımlarında Uygulanacak Fiyat Farkına İlişkin Esaslar</p>
Hazırlayan	Kalite Sistem Onayı	

**DOĞRUDAN TEMİN SURETİYLE
MAL/HİZMET ALIM İŞ AKIŞI**

Doküman No	İA-SKS-02
İlk Yayın Tarihi	09.03.2022
Revizyon Tarihi	
Revizyon No	
Sayfa No	5/6

İş Akışı Adımları	Sorumlu	İlgili Dokümanlar
<p>Fatura, Muayene ve Kabul Komisyon Tutanağı, Taşınır İşlem Fişi düzenlenir.</p> <p>↓</p> <p>Ödeme Emri Belgesi düzenlenir.</p> <p>↓</p> <p>Harcama Yetkili imzalar.</p> <p>↓</p> <p>Muhasebe Birimine gönderilir.</p>	<p>İlgili Birim</p> <p>İlgili Birim</p> <p>İlgili Birim</p> <p>SGDB</p>	<p>4734 Sayılı Kamu İhale Kanunu</p> <p>4734 sayılı Kamu İhale Kanununa Göre İhale Edilen Hizmet Alımlarında Uygulanacak Fiyat Farkına İlişkin Esaslar</p>

	DOĞRUDAN TEMİN SURETİYLE MAL/HİZMET ALIM İŞ AKIŞI	Doküman No	İA-SKS-02
		İlk Yayın Tarihi	09.03.2022
		Revizyon Tarihi	
		Revizyon No	
		Sayfa No	6/6

Hazırlayan

Kalite Sistem Onayı